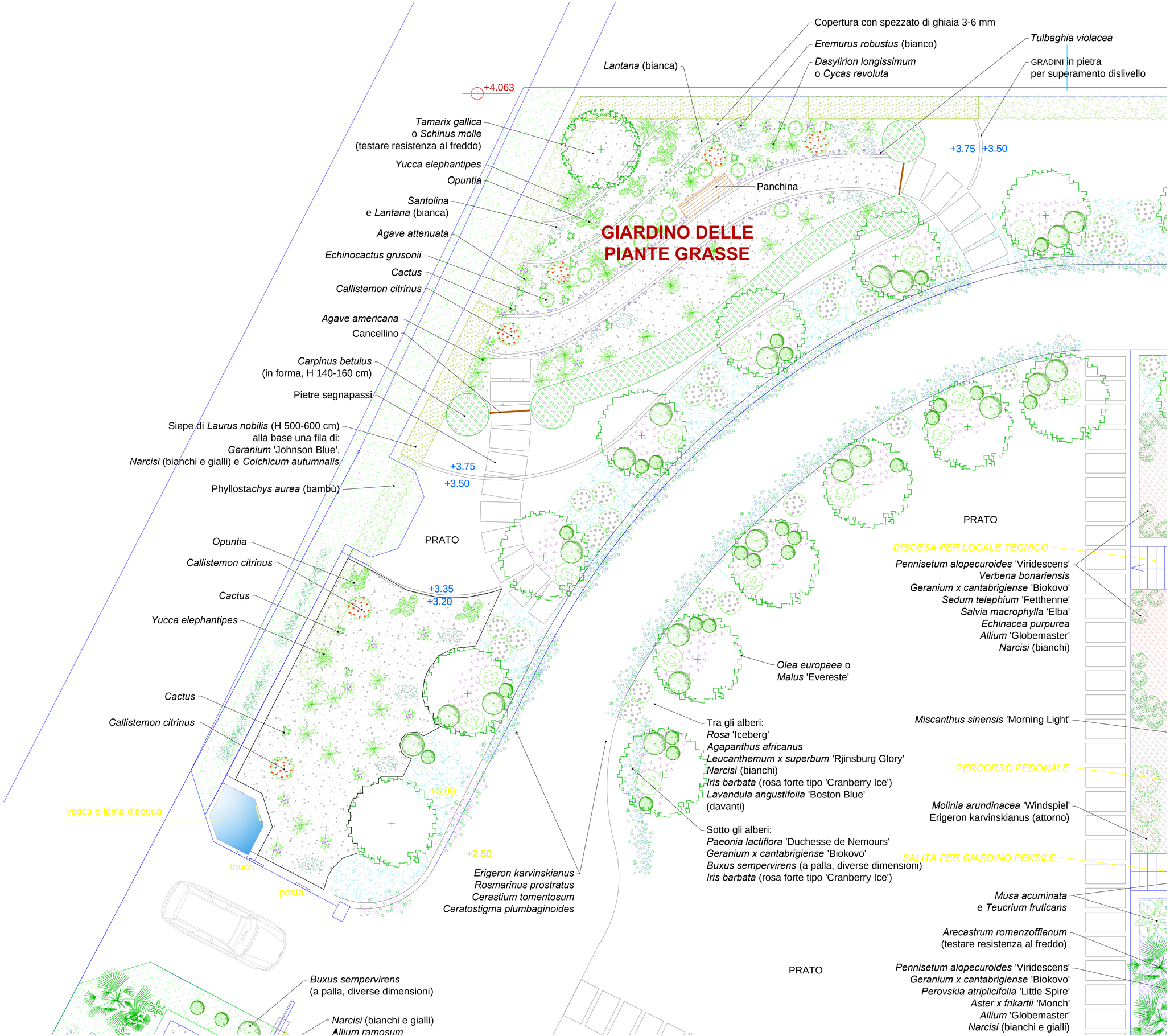
GIARDINO DELLE PIANTE GRASSE
+4.063
Copertura con spezzato di ghiaia 3-6 mm
Eremurus robustus (bianco)
Dasylirion longissimum o Cycas revoluta
Lantana (bianca)
Tulbaghia violacea
GRADINI in pietra per superamento dislivello
+3.75
+3.50
Panchina
Tamarix gallica o Schinus molle (testare resistenza al freddo)
Yucca elephantipes
Opuntia
Santolina e Lantana (bianca)
Agave attenuata
Echinocactus grusonii
Cactus
Callistemon citrinus
Agave americana
Cancellino
Carpinus betulus (in forma, H 140-160 cm)
Pietre segnapassi
Siepe di Laurus nobilis (H 500-600 cm) alla base una fila di: Geranium 'Johnson Blue', Narcisi (bianchi e gialli) e Colchicum autumnalis
Phyllostachys aurea (bambù)
+3.75
+3.50
PRATO
Opuntia
Callistemon citrinus
Cactus
Yucca elephantipes
+3.35
+3.20
Cactus
Callistemon citrinus
+3.00
vasca e lama d'acqua
touch
posta
+2.50
Erigeron karvinskianus
Rosmarinus prostratus
Cerastium tomentosum
Ceratostigma plumbaginoides
Olea europaea o Malus 'Evereste'
Tra gli alberi:
Rosa 'Iceberg'
Agapanthus africanus
Leucanthemum x superbum 'Rjinsburg Glory'
Narcisi (bianchi)
Iris barbata (rosa forte tipo 'Cranberry Ice')
Lavandula angustifolia 'Boston Blue' (davanti)
Sotto gli alberi:
Paeonia lactiflora 'Duchesse de Nemours'
Geranium x cantabrigiense 'Biokovo'
Buxus sempervirens (a palla, diverse dimensioni)
Iris barbata (rosa forte tipo 'Cranberry Ice')
PRATO
DISCESA PER LOCALE TECNICO
Pennisetum alopecuroides 'Viridescens'
Verbena bonariensis
Geranium x cantabrigiense 'Biokovo'
Sedum telephium 'Fetthenne'
Salvia macrophylla 'Elba'
Echinacea purpurea
Allium 'Globemaster'
Narcisi (bianchi)
Miscanthus sinensis 'Morning Light'
PERCORSO PEDONALE
Molinia arundinacea 'Windspiel'
Erigeron karvinskianus (attorno)
SALITA PER GIARDINO PENSILE
Musa acuminata e Teucrium fruticans
Arecastrum romanzoffianum (testare resistenza al freddo)
Pennisetum alopecuroides 'Viridescens'
Geranium x cantabrigiense 'Biokovo'
Perovskia atriplicifolia 'Little Spire'
Aster x frikartii 'Monch'
Allium 'Globemaster'
Narcisi (bianchi e gialli)
PRATO
Buxus sempervirens (a palla, diverse dimensioni)
Narcisi (bianchi e gialli)
Allium ramosum